

Nr	X	Y
1	231230.48	175477.69
2	231239.57	175478.26
3	231247.10	175478.98
4	231285.92	175481.50
5	231316.79	175487.64
6	231346.28	175493.66
7	231363.10	175497.19
8	231372.93	175499.25
9	231314.65	175493.29
10	231314.65	175508.09
11	231253.50	175501.68
12	231251.83	175498.43
13	231245.79	175499.11
14	231243.89	175496.38
15	231242.08	175496.12
16	231242.37	175494.28
17	231240.84	175491.41
18	231239.27	175488.87
19	231237.34	175486.19
20	231234.28	175482.35

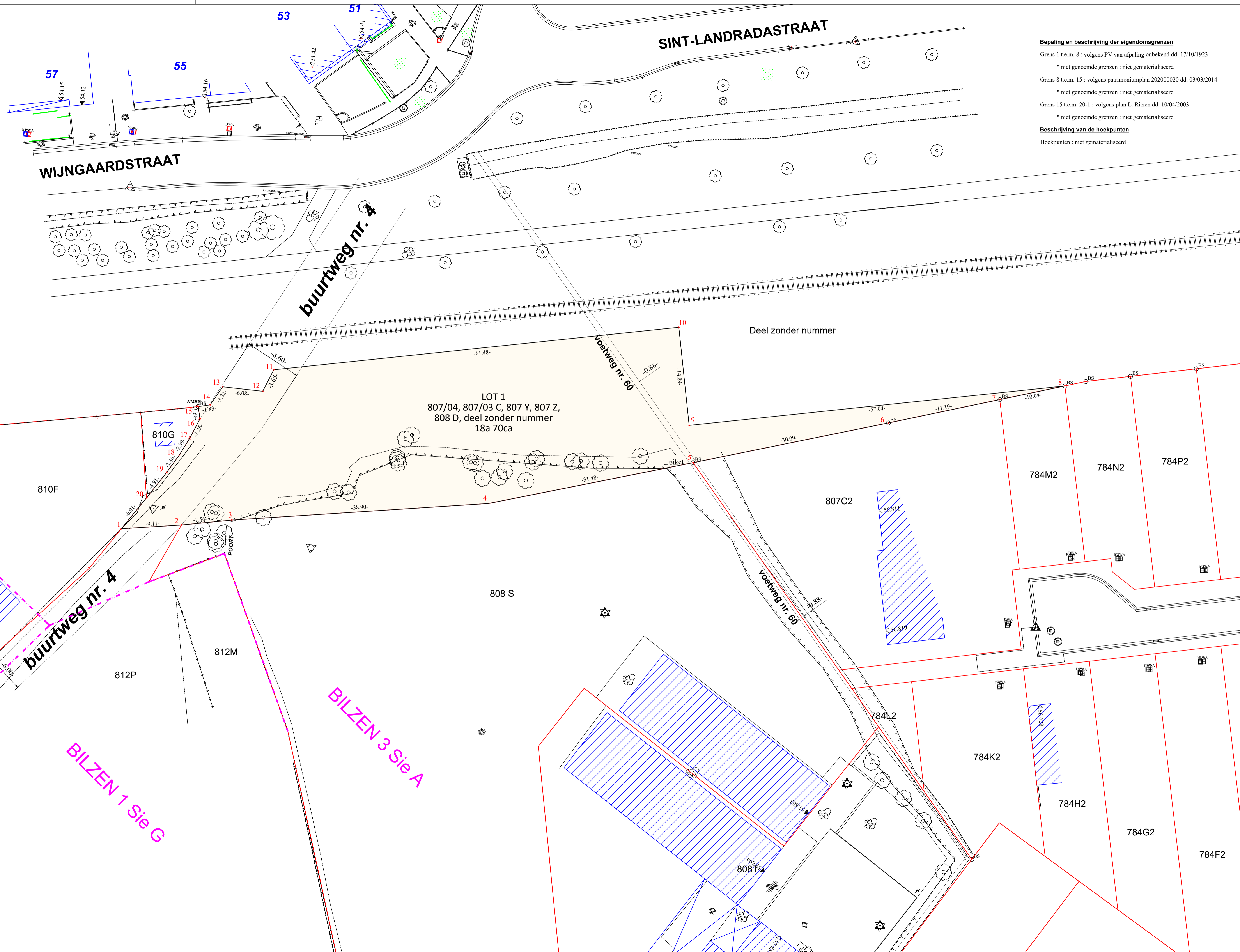
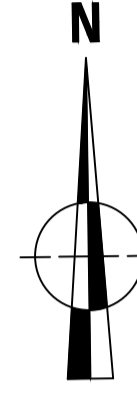

**Bepaling en beschrijving der eigendoms grenzen**

Grens 1 t.e.m. 8 : volgens PV van afspijng onbekend dd. 17/10/1923

\* niet genoemde grenzen : niet gematerialiseerd

Grens 8 t.e.m. 15 : volgens patrimoniumplan 202000020 dd. 03/03/2014

\* niet genoemde grenzen : niet gematerialiseerd

Grens 15 t.e.m. 20-1 : volgens plan L. Ritzen dd. 10/04/2003

\* niet genoemde grenzen : niet gematerialiseerd

**Beschrijving van de hoekpunten**

Hoekpunten : niet gematerialiseerd

**LEGENDE LIJNEN**

- - - Afsluiting betoplasten
- - - Afsluiting gladde draad
- - - Afsluiting gladde draad beton
- - - Afsluiting hout
- - - Afsluiting metaal
- - - Afsluiting prikkeldraad
- - - Afsluiting prikkeldraad beton
- - - Vangrail
- - - Haag
- - - Riolering
- - - Onderkant talud
- - - Bovenkant talud links
- - - Bovenkant talud rechts
- - - Cultuurgrens
- - - Gebouw
- - - Muur
- - - Onverharde weg
- - - Gress
- - - Indicatieve grens
- - - Hoogtepunt
- - - Bronkraan
- - - Brievenbus
- - - Hoopspanning
- - - Hydrant
- - - Kast divers
- - - Kast elektriciteit
- - - Kast gas
- - - Kast radio/v
- - - Kast telecom
- - - Keldergat
- - - Kilometerpaal
- - - Klokpootje
- - - Knipperlicht
- - - Laagspanning
- - - Merkitcken divers
- - - Merkitcken elektriciteit
- - - Merkitcken gas
- - - Merkitcken radio/v
- - - Merkitcken telefoon
- - - Merkitcken water
- - - Meerpmaal
- - - Monoliet
- - - Monument
- - - Nibbs
- - - Paal bushalte
- - - Paal divers
- - - Paal nutsleiding
- - - Paal toeristisch
- - - Paal zonder afsluiting
- - - Peilbuis
- - - Piket
- - - Plaatsnaambord
- - - Reclamebord
- - - Reflectorpaaltje
- - - Slagboom
- - - Slakker
- - - Telefooncel
- - - Telefoonpaal
- - - Verkeersbord
- - - Verkeerslicht
- - - Verlichtingspaal
- - - Vliggenast
- - - Vuilbak
- - - Waterkraan
- - - Wegwijzer
- - - Zithok

**LEGENDE VERHARDINGEN**

- - - Asphalt
- - - Beton
- - - Betonstraatstenen
- - - Betontegels
- - - Blindegeleide tegels
- - - Dolomiet
- - - Grasdallen beton
- - - Grasdallen kunststof
- - - Gras
- - - Hout
- - - Kasseien
- - - Natuursteen
- - - Steenslag
- - - Bestaande paalsteen
- - - Nieuwe paalsteen
- - - Oude veldsteen
- - - bak huis
- - - Huisaansluiting DWA
- - - Huisaansluiting onbekend
- - - Huisaansluiting RWA
- - - Inspectiepuit rond
- - - Inspectiepuit DWA
- - - Inspectiepuit RWA
- - - Inspectiepuit vierkant
- - - Dorpelpeil
- - - Dorpelpeil garage
- - - Hoogte muur
- - - Hoogte schouw
- - - Knoenlijst
- - - Meetnagel TPS
- - - Meetnagel GPS
- - - Nok
- - - Plat Dak
- - - Waterpeil

**LEGENDE GRENZEN**

- - - Bestaande paalsteen
- - - Nieuwe paalsteen
- - - Oude veldsteen

Provincie Limburg  
Gemeente Bilzen



NMBS  
Wijngaardstraat

**Bilzen 3e Afdeling, Sectie A**  
Nrs. 807/4, 807/3C, 807/Y, 807/Z, 808D, deel zonder nummer  
planreferentie : \*\*\*\*\*

**Geotec**  
I NVA • TIPOLOGIE • MONITE • OPERATIE DG.  
ing. Peter Gijsen  
Landmeter-expert, beëdigd door de rechtbank van Eerste Aanklag van Tongeren  
ingeregistreerd op het Tableau van de Federale Raad der landmeters-experten  
L.N.0040136

INDEX	AARD	DATEM
01	opmaak verdelingsplan	30/05/2022

Formaat :  Getek. : AA-IK  
File : \\nls-004\GIS\GIS\2021\008223\01\Bepaling van de eigendoms grenzen 2022\01\_01\_2022.dwg